novas de nós

abr 2025

No caminho da sustentabilidade

Unimo-nos à CALB para lutarmos por um futuro mais sustentável! Assinamos um acordo estratégico para a reciclagem de baterias e armazenamento de energia, no âmbito da nova giga fábrica de Sines, um investimento de 2.000 milhões de euros.

Mais

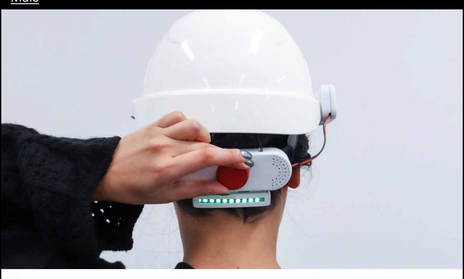

Prémio de inovação internacional

Conquistamos mais um prémio de inovação internacional graças ao nosso capacete inteligente que ajuda a salvar vidas. O Smart HardHat foi por nós projetado e desenvolvido em parceria com o CENTI - Centro de Tecnologia e Inovação e o DTx - Digital Transformation CoLAB, e destaca-se por incorporar sensores que monitorizam em tempo real a saúde e o risco dos trabalhadores.

Mais

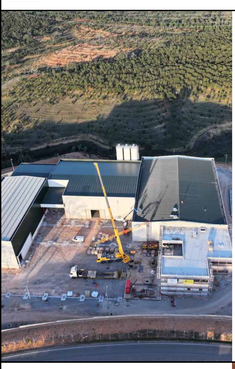

dte envolvida na primeira fábrica de ecoblocos de Cânhamo do Mundo

A nova unidade vai revolucionar o setor da construção em Portugal e no Mundo, dado que os ECOblocos de cânhamo reduzem, significativamente, a pegada carbónica na edificação de infraestruturas modernas.

Mais

Novo ciclo de conferências com Martim Sousa Tavares

"ver novas todas as coisas" é o novo ciclo de conferências que estamos a dinamizar para os nossos trabalhadores, e que convida o maestro Martim Sousa Tavares a partir em busca do desigual no objeto do quotidiano, fundamentado pelas diferentes artes e escolas do pensamento.

Promoção cultural em Angola

Reafirmamos o nosso compromisso com a cultura e a educação ao doar 690 exemplares do livro "História de Angola: da Pré-História ao início do Séc. XXI", de Alberto Oliveira Pinto, ao Ministério da Cultura e Turismo de Angola.

Mais

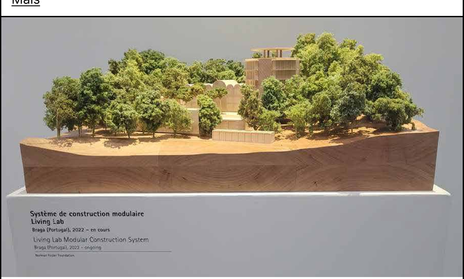

Participação na 24ª Triennale di Milano

Vamos integrar uma das exposições internacionais mais prestigiadas dedicada ao design e à arquitetura, que este ano se centra no tema "Desigualdades", abordando como as disparidades sociais e económicas estão a moldar as cidades e o mundo contemporâneo. Neste contexto, temos o orgulho de integrar a exposição da Fundação Norman Foster, que irá destacar o projeto do Living Lab que estamos a desenvolver em colaboração com a sua equipa, e que está em construção no nosso campus.